

〔参考御見積〕

国際会議場

下記の内容、ご利用時間、本番時間をご利用の場合のお見積です。

■講演会・セミナー等（平日 1日利用）の例

例：利用時間 09:00～17:00 / 本番 10:30～15:30

●主催：企業（営利法人・非営利法人） ●入場料：¥3,000円 ●会場レイアウト：定型スクール形式（基本形）

※設営及び撤去時間は余裕をもっていただき、場合によっては設営・撤去時間の為のご利用時間変更いただくことが御座います。

設営	09:00～09:30
チェック・リハーサル	09:30～10:00
開場	10:00～10:30
本番	10:30～15:30
撤去	15:30～17:00

※あくまでも目安です

番号	項目	単価	数量	内訳				合計
				午前	午後	夜間	他	
1	施設利用料：国際会議場	225,720	1					225,720
2	特別控室1	4,620	2	1	1			9,240
3	特別控室2	7,590	2	1	1			15,180
4	拡声装置(音響一式)	3,300	1	1	1			3,300
5	マイクロフォン(ワイヤレスマイク)	1,650	4	2	2			6,600
6	マイクロフォン(有線)	440	4	2	2			1,760
7	マイクスタンド(卓上型)	220	4	2	2			880
8	演台	3,300	1				1	3,300
9	提案(司会)台	2,200	1				1	2,200
10	平台(W1800×D900×H300)	1,650	3				3	4,950
11	液晶プロジェクター(10000ルーメン)	22,000	2	1	1			44,000
12	スクリーン(300インチ/16:10)	5,500	2	1	1			11,000
13	レーザーポインター	5,500	1				1	5,500
15	手元明り	550	2				2	1,100
16	吊看板(W7200×H900)	44,000	1				1	44,000
17	垂れ幕(W900×H4500)	16,500	1				1	16,500
18	誘導看板(W600×H600)	5,500	3				3	16,500
	小計							411,730
				合計				411,730
				(内消費税 10%)				37,430
				お見積合計金額				411,730

講演会等のレイアウト例

[4F 国際会議場] 定型スクール 198席

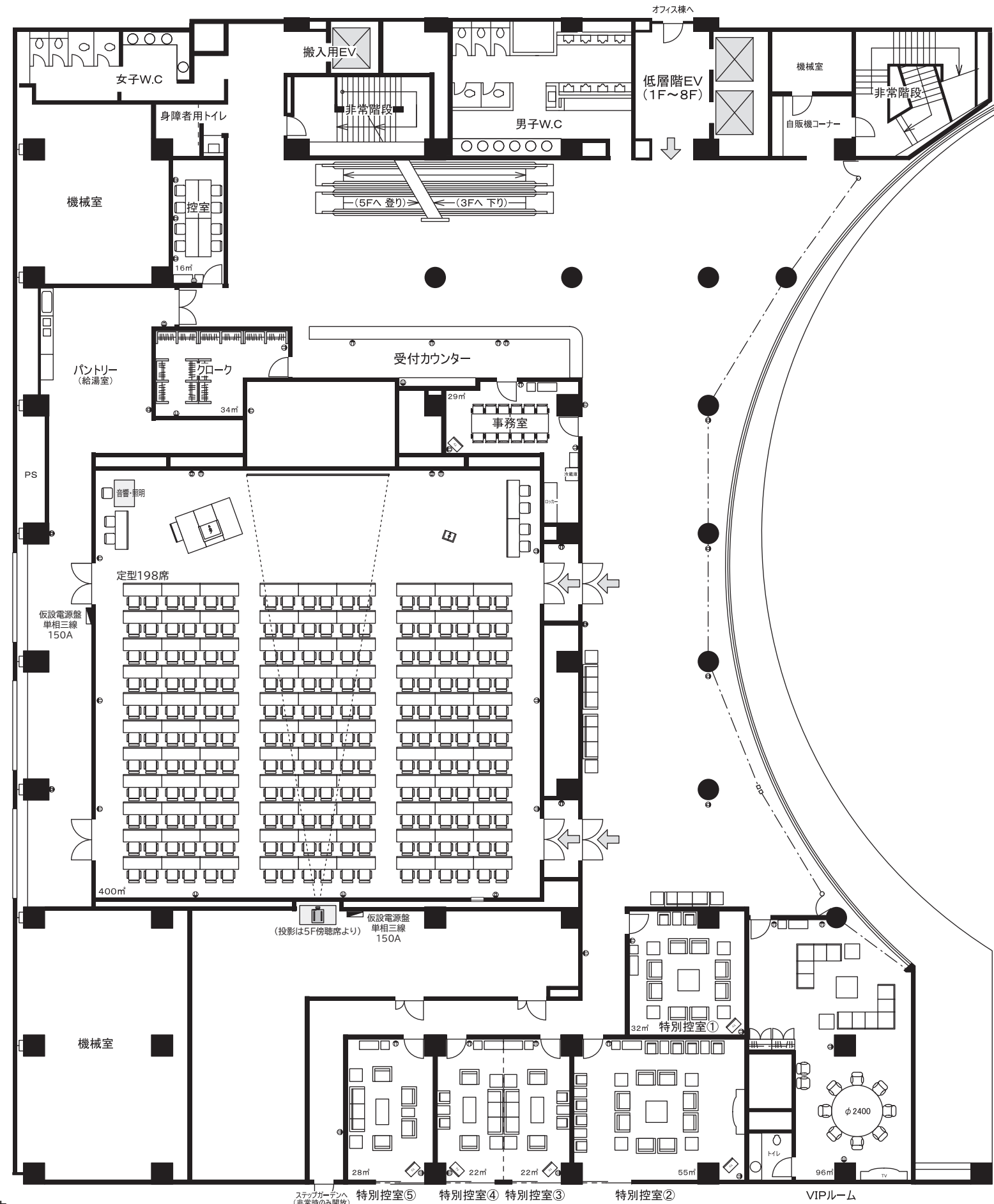

[4F 国際会議場]

国際会議場	400m ²
傍聴席 (5F)	95m ²
事務室	29m ²
控室	16m ²
VIPルーム	96m ²
特別控室 1	32m ²
特別控室 2	55m ²
特別控室 3	22m ²
特別控室 4	22m ²
特別控室 5	28m ²

※傍聴席(椅子席100席)は5階に御座います。

※受付カウンター・事務室・控室・クローク室は付属となります。